# Réalisations 2022

# 20 ans :novembre 2002

## Barnabé Ouédraogo et Marie-Monique Criado échangent un courrier

« Chère collègue maman dans l'espoir de vous retrouver dans vos écrits...

Prince Mossi
association - Burkina Faso - France - 2002
www.princemossi.org

ACEED
Association Criado pour l'Epanouissement des Enfants Déshérités
Pour les femmes de Kaya Burkina Faso- France
associationaceed@yahoo.fr

Cet échange épistolaire est à l'origine de la création de Prince Mossi et Aceed

# Les femmes au cœur des actions

## Plusieurs milliers de femmes et d'enfants soutenus par

## Aceed-Mossi

*Une belle réussite qui fait la fierté de tous les acteurs*

GAGNER EN AUTONOMIE ET EN DIGNITÉ

1 PROJET principal

Aide au développement des jeunes filles et des femmes défavorisées

GRÂCE À L'ÉDUCATION L'ALPHABÉTISATION ET LES FORMATIONS TECHNIQUES

- *Développement économique et social des jeunes filles, des femmes et des enfants :*

*Alphabétisation et formations intensives des femmes*
*Activités génératrices de revenus diversifiées.*
*Production agricole et agriculture familiale,*
*Cultures de rente, maraichage*
*Sensibilisations spécifiques*
*Protection de l'environnement*
*Développement durable*
*Parrainages*

# Triangle d'intervention

Kaya

Pissila

Pibaoré

# Sites d'interventions:45

Villages autour de Kaya

Centre ménager de Kaya et siège Aceed

Pibaoré

Ferme école de Zimsa

Villages autour de Pissila

Tangasgo

# Activités génératrices de revenus:14.

Farine de mais

Chèvre

Semences

Lait

Couture

Production aviaire

Savon liquide et boule

Miel

Maraichage

•Sésame, arachide ,niébé

Sumbala ,pate d'arachide

Tissage de pagnes

Teinture de pagnes

# Alphabétisation 22

***Campagne d'alphabétisation intensive*** *des femmes mise en place par l'Aceed qui a obtenu de la Direction Provinciale de l'Education et l'Alphabétisation du Sanmatenga depuis 2015 un agreement visant la validation des examens finaux*

***Le Partenariat avec les collectivités Territoriales***

*L'ACEED a informé les Maires des communes de Pissila et de Pibaoré des programmes des sessions qui ont à leur tour promulgué des conseils aux femmes bénéficiaires pendant leurs sorties dans les différents centres d'alphabétisation.*

# La cantine

# un vrai luxe malgré les apparences

# Les livres scolaires

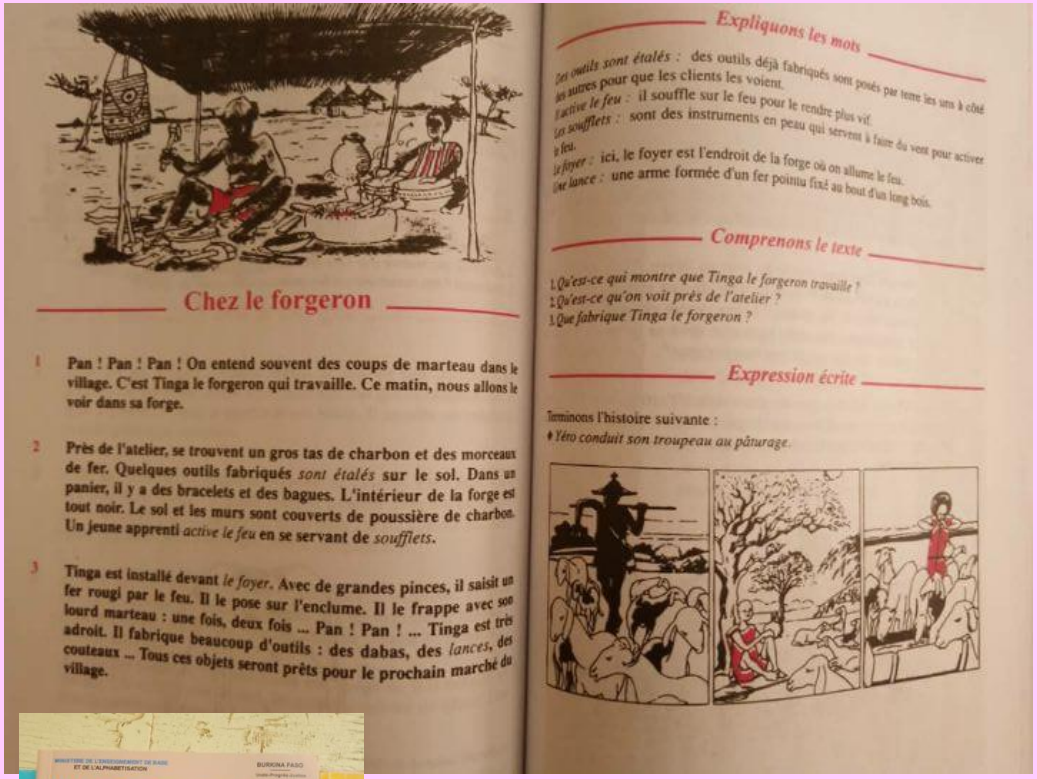

## Chez le forgeron

1 Pan ! Pan ! Pan ! On entend souvent des coups de marteau dans le village. C'est Tinga le forgeron qui travaille. Ce matin, nous allons le voir dans sa forge.

2 Près de l'atelier, se trouvent un gros tas de charbon et des morceaux de fer. Quelques outils fabriqués *sont étalés* sur le sol. Dans un panier, il y a des bracelets et des bagues. L'intérieur de la forge est tout noir. Le sol et les murs sont couverts de poussière de charbon. Un jeune apprenti *active le feu* en se servant de *soufflets*.

3 Tinga est installé devant *le foyer*. Avec de grandes pinces, il saisit un fer rougi par le feu. Il le pose sur l'enclume. Il le frappe avec son lourd marteau : une fois, deux fois ... Pan ! Pan ! ... Tinga est très adroit. Il fabrique beaucoup d'outils : des dabas, des *lances*, des couteaux ... Tous ces objets seront prêts pour le prochain marché du village.

### Expliquons les mots

*Des outils sont étalés :* des outils déjà fabriqués sont posés par terre les uns à côté des autres pour que les clients les voient.
*Il active le feu :* il souffle sur le feu pour le rendre plus vif.
*Les soufflets :* sont des instruments en peau qui servent à faire du vent pour activer le feu.
*Le foyer :* ici, le foyer est l'endroit de la forge où on allume le feu.
*Une lance :* une arme formée d'un fer pointu fixé au bout d'un long bois.

### Comprenons le texte

1. *Qu'est-ce qui montre que Tinga le forgeron travaille ?*
2. *Qu'est-ce qu'on voit près de l'atelier ?*
3. *Que fabrique Tinga le forgeron ?*

### Expression écrite

Terminons l'histoire suivante :
♦ *Yéro conduit son troupeau au pâturage.*



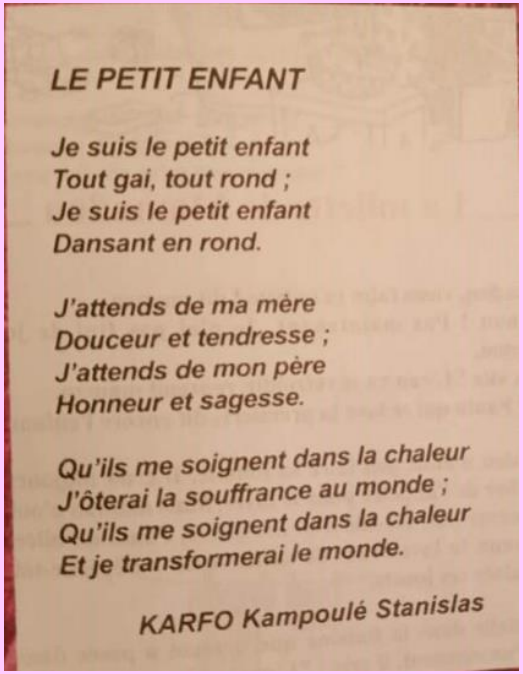

LE PETIT ENFANT

Je suis le petit enfant
Tout gai, tout rond ;
Je suis le petit enfant
Dansant en rond.

J'attends de ma mère
Douceur et tendresse ;
J'attends de mon père
Honneur et sagesse.

Qu'ils me soignent dans la chaleur
J'ôterai la souffrance au monde ;
Qu'ils me soignent dans la chaleur
Et je transformerai le monde.

KARFO Kampoulé Stanislas

## Une baignade

1 Il fait chaud. Nous allons nous baigner au marigot. Celui-ci est situé à un kilomètre du village. Il n'est pas très profond, surtout en saison sèche. Aujourd'hui, nous sommes nombreux à y aller.

2 Aussitôt arrivés, nous nous déshabillons. Puis, chacun plonge dans l'eau. Comme elle est bonne !
Les plus grands vont jusqu'au milieu du marigot.
Nous essayons de les suivre. Mais ils nous jettent de l'eau au visage.
Nous nagrons alors vers le bord. L'un des grands *s'enfonce* dans l'eau et *réapparaît* près de nous.
Il essaie de nous attraper, mais nous sommes plus rapides que lui. Nous nous sauvons *en poussant des cris de joie*.

3 Maintenant, les grands organisent un autre jeu. Ils feront une course à la nage.
Nous les regardons partir. Ah ! Quel beau spectacle ! A la fin de la journée, nous revenons au village. Nous sommes fatigués, nous avons faim, mais nous sommes heureux.

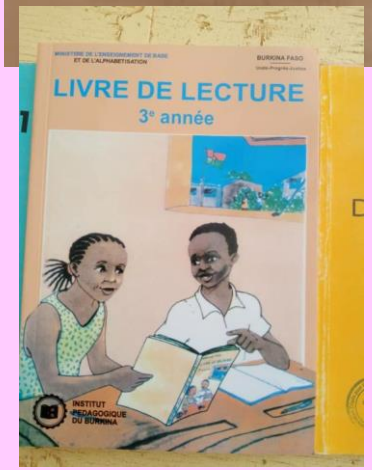

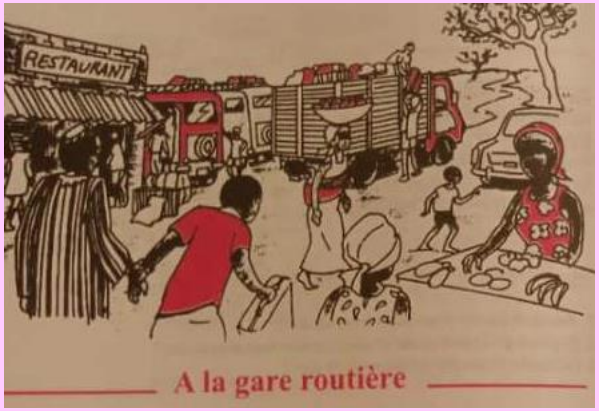


A la gare routière

# *Matériel mis à disposition des apprenants*

# Les résultats 2022

Aucun abandon

100% reçus

Les jeunes déplacés
Niveau ce1
4271€

26 filles 18 garçons

Les jeunes de Nintako
Niveau cm2
3106€

19 filles 11 garçons

Alphabétisation des adultes
3592€

90 femmes 3hommes candidats libres

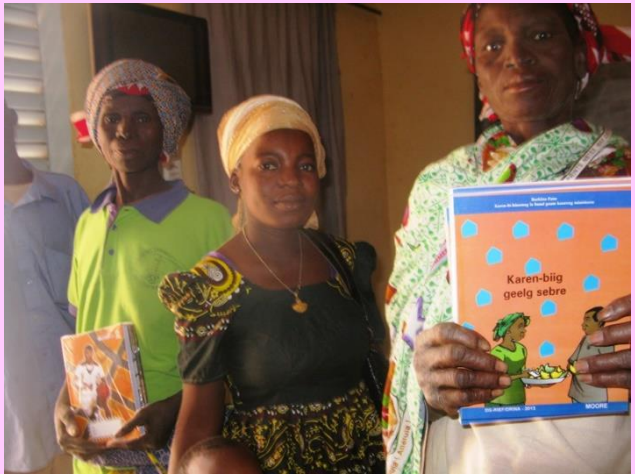

# Agriculture familiale

# Formation technique agricole

## Niébé : 600 personnes Hibiscus 60 personnes

7100€

*Les thèmes de formation développés sont :*

*Formation technique sur la production saisonnière du niébé*

*Formation technique sur les nouvelles techniques de récolte du niébé*

*Formation sur les bonnes techniques de la culture de l'hibiscus*

*Formation technique sur la production du bissap .*

# Distribution des semences

*Aceed a reçu une certification des semences produites*

1200€

*Les Maires des villages Les responsables coutumiers et propriétaires terriers ont renouvelé leurs engagements à augmenter les superficies des terres allouées aux femmes.*

*Le premier responsable de la Province du Sanmatenga, le Haut-Commissaire, a prodigué des encouragements aux agricultrices*

*Pour la réussite des projets il est important d'avoir cet aval*

44,721 tonnes 49 hectares cultivés

niébé en terre

# Production de niébé
# 600 femmes

# *Hibiscus*

- 25 sacs

- 650 kg de graines

*Nouvelle activité génératrice de revenus qui a concerné 60 femmes Elles ont exploité une surface de quatre (04) hectares. A l'issue de la saison hivernale, les récoltes ont donné du Bissap, des graines et de la potasse à base de cendre des tiges de l'hibiscus.*

# L'hibiscus transformé en bissap boisson très appréciée

# La présence du tracteur Aceed-Mossi dans notre structure apporte un soutien logistique

# Production de farine : 3050e

Moulin acheté en 2014 essentiel pour la mouture

20 femmes productrices |6mois :8000kg de farine produite

Ce projet est soutenu par la Fondation Agir sa vie

# Elevage de chèvres

# 2878€

# 2chèvres un bouc /femmes

# 20 femmes

Les familles des femmes bénéficiaires ont mis en place de petits enclos dans leur concession respective pour sécuriser les animaux qu'elles viennent d'acquérir..

A u bout de 18 mois, chaque femme remboursera 50% de l'investissement à l'ACEED

# Chiffres de production

| | | | |
|---|---|---|---|
| *Production* | **I) Zimsa et 25 autres villages et 30 écoles primaires** | | |
| | niébé (groupements féminins) | 44721 Kg | 26 832 600 |
| | Valeur Fumier organique issu des animaux | 32 m3 | 112 000 |
| | Prestations du tracteur | 22 hectares | 550 000 |
| | Valeur de la volaille | U | 44 000 |
| | **SOUS TOTAL I** | | **27 538 600** |
| | **II) Kaya et Tangasgo** | | |
| | Savon liquide siège ACEED | 1350 L | 945 000 |
| | Farine de maïs. | 15985 kg | 6 435 000 |
| | Son de farine | 818 Kg | 81 800 |
| | Soumbala | 246 Kg | 738 000 |
| | Bissap fleur | 25 sacs | 625 000 |
| | Graines d'hibiscus | 670kg | 804 000 |
| | Pate d'arachide | 180 kg | 720 000 |
| | **SOUS TOTAL II** | | **10 348 800** |
| | **TOTAL GENERAL PRODUCTION** | | **37 887 400 FCFA (57760€)** |

# Les puits Aceed -Mossi

## restent opérationnels

Rassemnatenga

Nintako

Zimsa

Zimsa château d'eau solaire

Tangasgo

Kanguin

# Parrainage: 5702€

## 65 élèves en 2022

Nos jeunes ont majoritairement réussi leur année scolaire.

6 enfants redoublent /65

Un enfant primaire 50€

Un collégien ou lycéen 130€

Depuis 2007

- **4** bachelières –
- **2** bacheliers-
- **46** Brevet des collèges
- **23** Certificat d'Etudes Primaires
- **24 Jeunes** exercent un métier

# Actions de Prince Mossi 3493,91 €

*Reprise des bols de riz dans les écoles*

Notre Dame et Saint DO ont pu visionner un PowerPoint conçu par la présidente sur l'histoire du chocolat

Depuis peu de temps on cultive des cacaoyers au Burkina Faso

# Saint Pée/nivelle

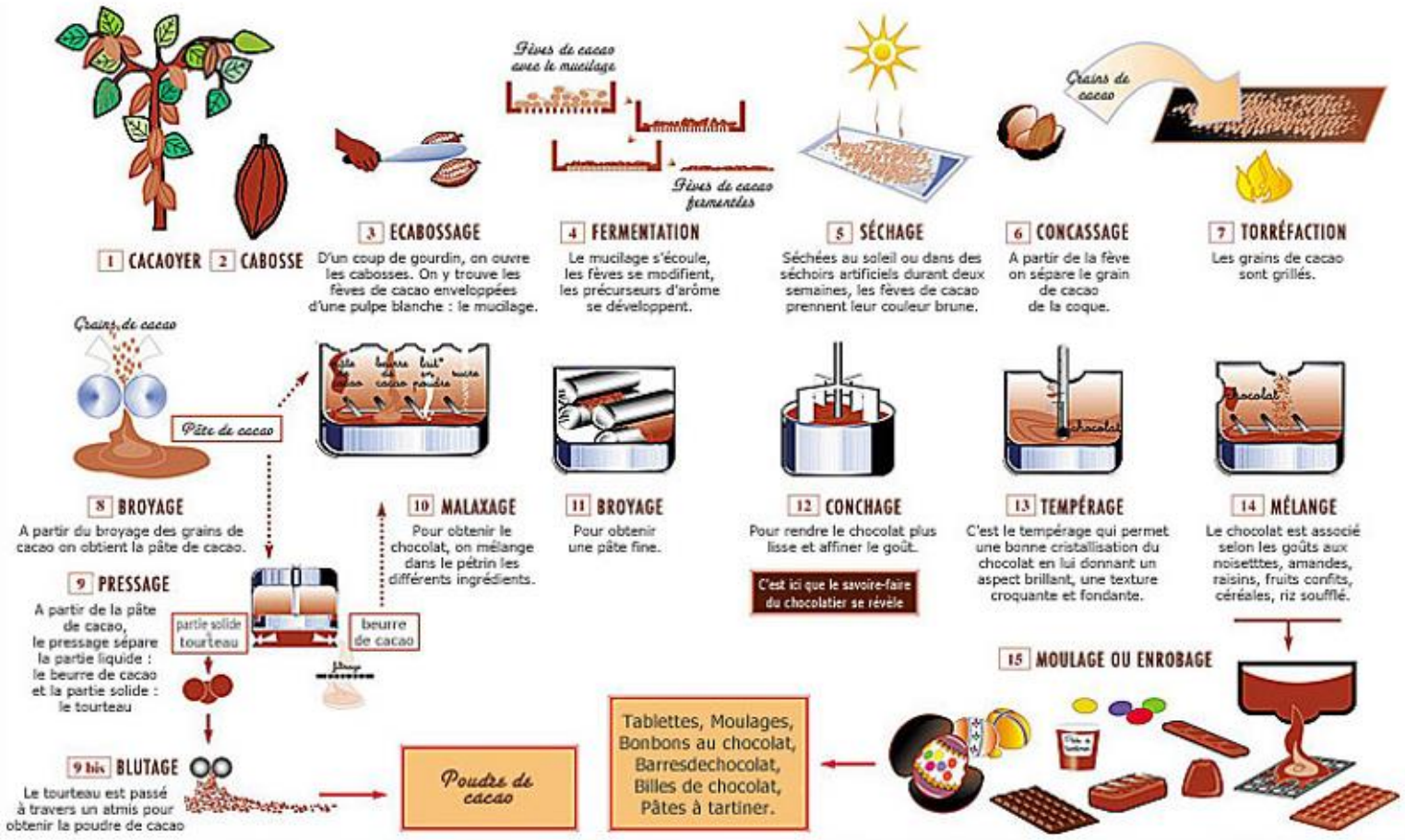

# Bol de riz

**Salies de Béarn** **« Le monde change chaque fois que quelqu'un partage »**

Prince Mossi association - Burkina Faso - France - 2002

**L'association Prince Mossi** a été créée à Lescar (France) en 2004 dans le but de mener des actions de développement pour les jeunes et les femmes en difficulté au Burkina Faso. La réalisation de projets bien ciblés assure aux bénéficiaires l'assurance d'une autonomie réussie. Le cadre géographique de ses activités est la ville de Kaya et les villages alentours.

**Comment est né Prince Mossi ?**

Novembre 2002 :d'un simple courrier de Barnabé Ouédraogo, jeune enseignant burkinabè auquel Marie Monique Criado également enseignante a répondu, naît toute l'histoire.

**Deux associations partenaires**

Pour réaliser ses objectifs Prince Mossi entretient un partenariat fort avec l'association locale dénommée Association Criado pour l'Epanouissement des Enfants Déshérités (ACEED) dont Barnabé Ouédraogo est le président.

**Actions menées pour le développement socio-économique des femmes**
**Alphabétisation intensive**

- Formations spécifiques à des métiers ou à des techniques de productions respectueuses de l'environnement
- Formations des femmes à l'exercice d'activités génératrices de revenus : couture, tissage, teinture de tissus, productions de savons, lait, farine, sumbala, miel,
- Agriculture familiale : sésame, arachide, etc...
- Maraichage : pratique de la micro irrigation
- Accès aux microcrédits
- Accès à l'eau potable
- Accès à l'électricité d'origine solaire
- Développement durable : sensibilisation à la protection de l'environnement : reboisement, biogaz, gestion raisonnée de l'eau
- Appui à la scolarisation des jeunes : parrainage, soutien scolaire, dons de matériel scolaire
- Préservation du savoir faire local

*Merci d'apporter votre bol et vos couverts pour raisons sanitaires*

Des équipements modernes :

- Forage d'eau potable
- Tracteur
- Château d'eau solaire
- Moulin à céréales
- Motopompe
- Bio digesteur

Du matériel adapté:

- Machines à coudre
- Métiers à tisser
- Ruches
- Bibliothèque
- Ordinateurs

**Morlaàs**

# Collecte cahiers

202 cahiers

# ND Lescar

# Résultats concrets et visibles

2017 : résultat brut | productions : 6 230 900 CFA : 9 499 €
2018 : résultat brut | productions : 22 940 440 CFA : 34 973 €
2019 : résultat brut | productions : 58 166 500 CFA : 88 675 €
2020 : résultat brut|productions: 39 275 000 CFA : 59 874 €
2021 : résultat brut production : 47 406 000 CFA : 72 372€
2022:résultat brut productions : 37 887 400 7CFA : 57 760€

**Notre originalité**

l'accompagnement des femmes de l'alphabétisation à la pratique de leur activité

**Notre force :**

sérieux et transparence

autonomie des femmes impliquées dans les projets réussie

**Notre empreinte sur le développement durable** :

reboisement régulier, création de pépinières, gestion raisonnée de l'eau, four solaire, usage modéré des produits« phyto » ,création de fosses fumières

# Projets 2023

| | | |
|---|---|---|
| Alphabétisation | Femmes analphabètes<br>30 jeunes de 10 à 14 ans 4eme année Nintako<br>jeunes déplacés avance | 3341 €<br>1067 €<br>1500 € |
| Production et vente pate d'arachide | 20 femmes réfugiées Kaya<br>3315€ | 3315€ |
| Formation et fabrication hile et tourteau d'arachide | 15 femmes Kaya | 3147e |
| Tissage de pagnes traditionnels | 8Femmes ménagères<br>Kaya | 2792€ |
| Renforcement projet sumbala | 20Femmes ayant fui les zones dangereuses<br>et refugiées à Kaya | 3589€ |
| Production et vente de savon liquide, . | 20 femmes<br>réfugiées dans les villes de Kaya et de Pissila. | 1336€ |
| Agrandissement Tangasgo | Hangar | 961€ |
| Château d'eau Tangasgo | | 5885€ |
| Parrainage | Elèves en difficultés | 5702€ |
| AGR miel | 20femmes à Korsimoro | 5287€ |
| Agriculture familiale | Cette année les paysans vont grâce à la vente de la production 22 pouvoir cultiver en autonomie | |
| Farine d e mais, arome potasse hibiscus | En autonomie | |

# Aidez-nous à poursuivre

# Le développement de l'Aceed

## auprès des femmes de Kaya

Vous pouvez faire un don
À l'ordre de
Prince Mossi
1 rue du clos du Rey
64230 Lescar
Un reçu fiscal vous sera adressé
en retour
(66% du montant déductible)

# Une action de solidarité ciblée qui soulage des milliers de personnes

Des chiffres de production en constante augmentation

Des femmes motivées, assidues

Des appuis institutionnels de plus en plus importants

Des sollicitations toujours plus nombreuses

# Nos partenaires

FONDATION BRAGEAC SOLIDARITE

Arysta LifeScience

SOPIC

FONDATION RAJA Darièle Marcovici

Agence Micro Projets
30 ans de microprojets

LESCAR

Fondation Agir sa Vie

FONDATION TOTAL

RÉGION AQUITAINE

AVIVA

eu can aid

FONDATION SOLIDARITE SOCIETE GENERALE

GCC

PYRENEES ATLANTIQUES LE DEPARTEMENT

MAZARS

GRAS SAVOYE

Frères d'Espérance
Solidarité Tiers-monde

AAH

PYRÉNÉES GASCOGNE
J'AIDE MON A2SO'

Mr BERNARD

Chambres de Métiers et de l'Artisanat
Pyrénées-Atlantiques
Université des Métiers

Mr VINCENT

GTM BÂTIMENT

Institut Saint Dominique Pau

Sorégies

LIONS INTERNATIONAL

p'asso'jeunes

ATOUTS SOLEIL

## Actualité Spéciale

**Les membres de Prince Mossi, très affectés par la maladie de l'un d'eux, lancent un appel :**

- **Vous pouvez faire un don de sang**
- **Vous pouvez faire un don de plaquettes**
- **Vous pouvez faire un don de moelle osseuse**

**Un geste assez simple, signe de vie pour le receveur :** https://www.dondemoelleosseuse.fr/devenir-donneur

**N'hésitez pas à mobiliser un maximum de personnes autour de vous.**

**Du fond du cœur merci à tous ceux qui répondront favorablement à ce message plein d'espoir.**

## Actualité Spéciale